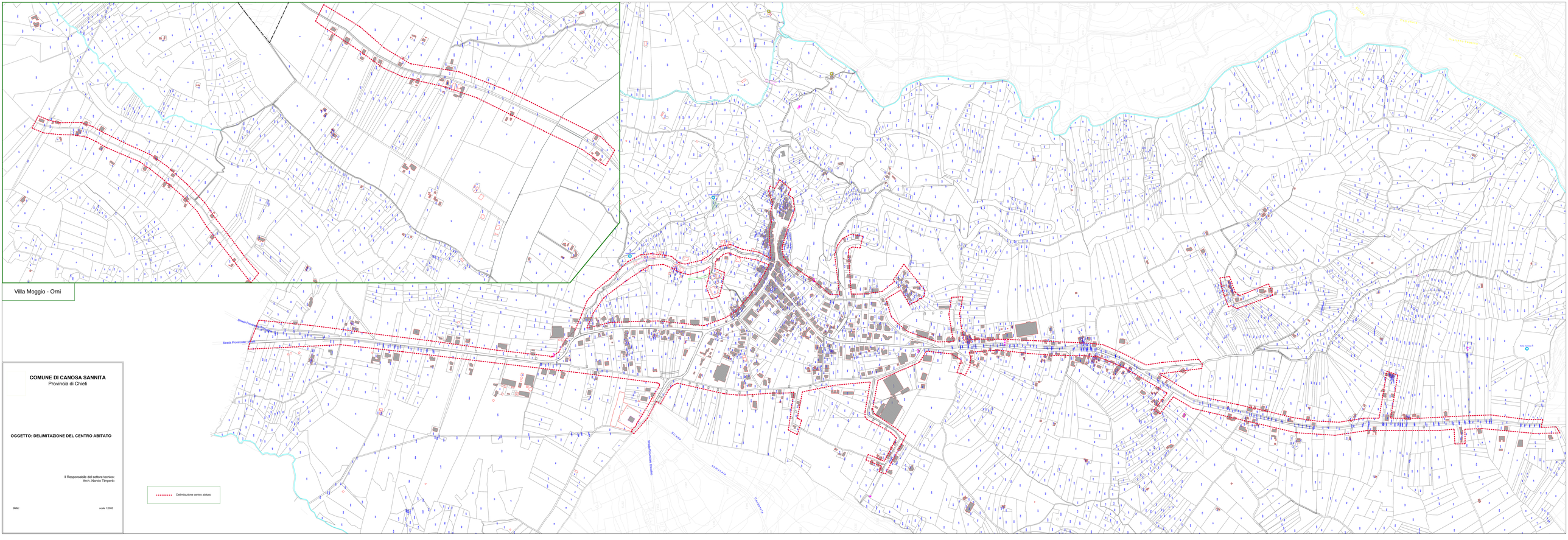

COMUNE DI CANOSA SANNITA
Provincia di Chieti

OGGETTO: DELIMITAZIONE DEL CENTRO ABITATO

Il Responsabile del settore tecnico:
Arch. Nando Timperio

data:

scala 1:2000